SITUACE DOPRAVNÍHO ZNAČENÍ

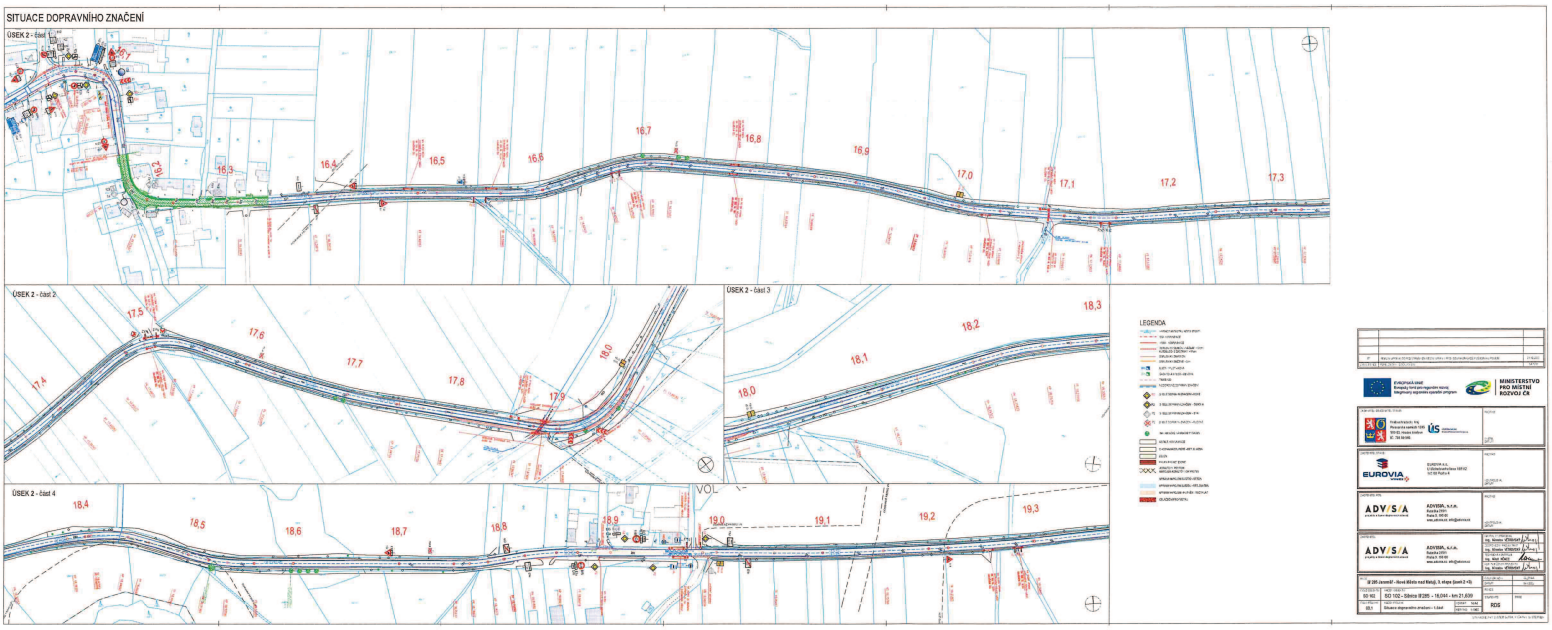

Č.j.: KRPH-118159-21/ČJ-2022-050406

por. Bc. David KULT

POLICIE ČESKÉ REPUBLIKY
KRAJSKÉ ŘEDITELSTVÍ POLICIE
KRÁLOVÉHRADECKÉHO KRAJE
ÚZEMNÍ ODBOR
DOPRAVNÍ INSPEKTORÁT
547 45 NÁCHOD

SITUACE, M 1:1000

ÚSEK 2 - část 5

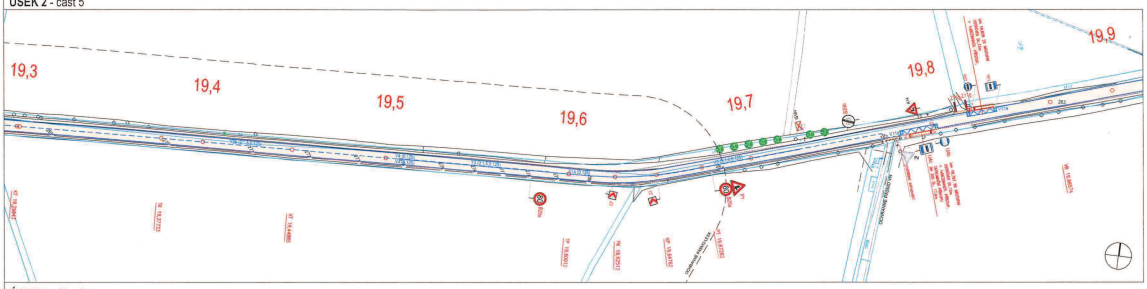

ÚSEK 2 - část 6

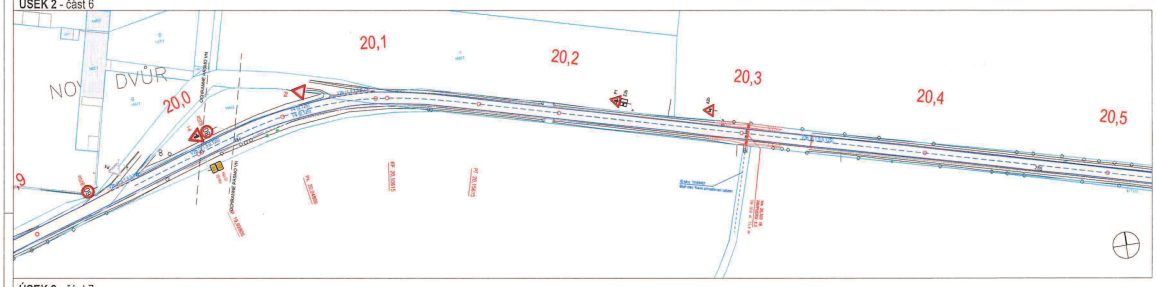

ÚSEK 2 - část 7

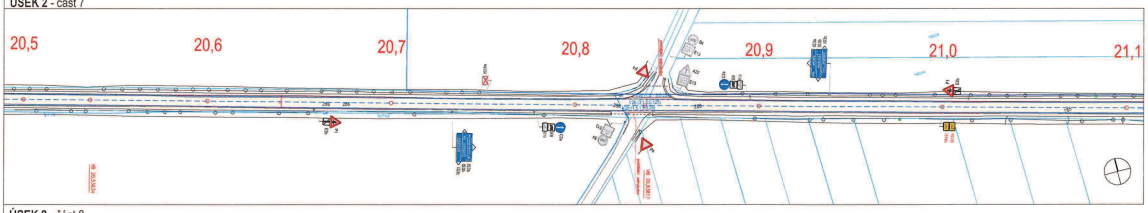

ÚSEK 2 - část 8

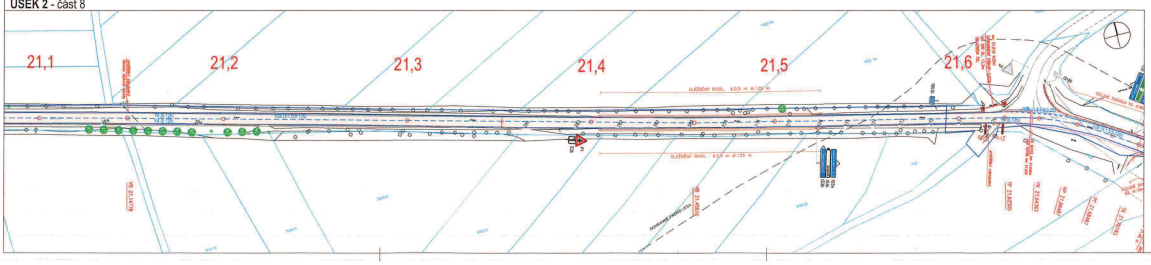

LEGENDA

- HRANICE KATASTRU NEMOVITOSTÍ
- OSA KOMUNIKACE
- HRANY KOMUNIKACE
- OBRUBNÍKY SILNIČNÍ - NÁŠLAP +15cm / AUTOBUSOVÉ ZASTÁVKY +17cm
- OBRUBNÍKY ZAHRADNÍ
- OBRUBNÍKY SNÍŽENÉ +3cm
- SLIČNÍ VPUST - NOVÁ
- ŠACHTOVÁ VPUST - OBNOVA
- TRATIVOD
- KOBOROVNÉ DOPRAVNÍ ZNAČENÍ
- P2 SVISLÉ DOPRAVNÍ ZNAČENÍ - NOVÉ
- P2 SVISLÉ DOPRAVNÍ ZNAČENÍ - OBNOVA
- P2 SVISLÉ DOPRAVNÍ ZNAČENÍ - STAV
- P2 SVISLÉ DOPRAVNÍ ZNAČENÍ - RUŠENÉ
- MÍVRH NOVÉ NÁVRAŽNÍ VYSKOBY
- ASFALT, KOMUNIKACE
- CHODNÍK NÁSTUPIŠTĚ - BET, GLAŽBA
- ZELEŇ
- PRVKY PRO NEVIDOMÉ
- ASFALTOVÝ POVRCH NAPOJENÍ ASFALTOVÝCH VRSTEV
- ÚPRAVA NAPOJENÍ SJEZDU - BETON
- ÚPRAVA NAPOJENÍ SJEZDU - BET, GLAŽBA
- ÚPRAVA NAPOJENÍ - HUTNĚNÝ RECYKLAT
- OBLÁŽDĚNÍ PROPUSTKŮ

Č. j.: KRPH-115159-2/ČR-2022-070006

por. Bc. David KULT

POLICIE ČESKÉ REPUBLIKY
KRAJSKÉ ŘEDITELSTVÍ POLICIE
KRÁLOVÉHRADECKÉHO KRAJE
ÚZEMNÍ ODBOR
DOPRAVNÍ INSPEKTORÁT
547 45 NÁCHOD

ČÍSLO REVIZE	POPIS ZMĚNY / ODUVODNĚNÍ	DATUM
01	FINÁLNÍ ÚPRAVA DZ PRO STANOVENÍ MÍSTNÍ ÚPRAVY PROVOZU NA ZÁKLADĚ POŽADAVKU POLICIE	21.10.2022

EVROPSKÁ UNIE
Evropský fond pro regionální rozvoj
Integrovaný regionální operační program

MINISTERSTVO PRO MÍSTNÍ ROZVOJ ČR

ZADAVATEL/OBJEDNATEL STAVBY:
Královéhradecký kraj
Pivovarské náměstí 1245
500 03, Hradec Králové
IČ: 708 89 546
ÚS ÚSTAVNÍ SOUD Královéhradeckého kraje a.s.
RAZÍTKO
OVĚŘIL:
DATUM:

ZHOTOVITEL STAVBY:
EUROVIA VINCI
EUROVIA a.s.
U Michelského lesa 1581/2
140 00 Praha 4
RAZÍTKO
KONTROLOVAL:
DATUM:

ZHOTOVITEL RDS:
ADVISIA
projekty a řízení dopravních stavek
ADVISIA, s.r.o.
Rubeška 215/1
Praha 9, 190 00
www.advisia.cz, info@advisia.cz
RAZÍTKO
KONTROLOVAL:
DATUM:

ZHOTOVITEL:
ADVISIA
projekty a řízení dopravních stavek
ADVISIA, s.r.o.
Rubeška 215/1
Praha 9, 190 00
www.advisia.cz, info@advisia.cz
NÁMĚNÍ VYVRACOVAL: Ing. Miroslov VĚTROVSKÝ
ZODPOVĚDNÝ PROJEKTANT: Ing. Miroslov VĚTROVSKÝ
TECHNICKÁ KONTROLA: Ing. Milos NĚMEC
HLAVNÍ KŘÍZENÍ PROJEKTU: Ing. Miroslov VĚTROVSKÝ

AKCE: III 285 Jaroměř - Nové Město nad Metují, 3. etapa (úsek 2 +3)		ČÍSLO ZAKAZKY:	22_014A
		DATUM:	04/2022
ČÍSLO OBJEKTU: SO 102	NÁZEV OBJEKTU: SO 102 - Silnice III/285 - km 16,044- 21,639	REVIZE:	
ČÍSLO PŘÍLOHY: 09.2	NÁZEV PŘÍLOHY: Situace dopravního značení - 2.část	FORMÁT: 8/4A; MĚŘÍTKO: 1:1000	STUPEŇ PD: RDS; PARE:

SOUŘADNICOVÝ SYSTÉM S-JTSK, VÝŠKOVÝ SYSTÉM Bpv

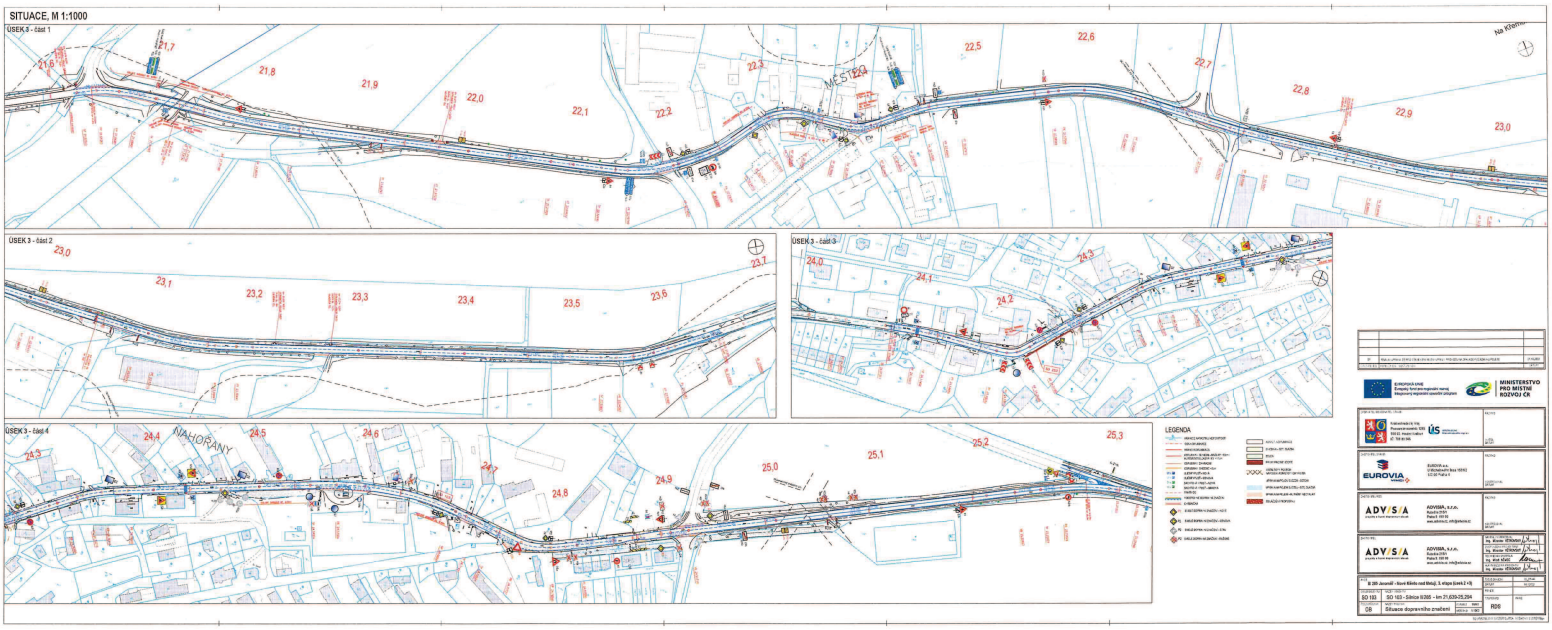

Č.j.: [illegible] - 115159-2 / [illegible] - 2022-[illegible]

por. Bc. David KULT

POLICIE ČESKÉ REPUBLIKY
KRAJSKÉ ŘEDITELSTVÍ POLICIE
KRÁLOVÉHRADECKÉHO KRAJE
ÚZEMNÍ ODBOR
DOPRAVNÍ INSPEKTORÁT
547 45 NÁCHOD