



uzavřena 700 m před stanicou na sil. III/0421, 27.11.  
 č.j. 100/14 - 872023/01.02.2020  
 1 km - 872023/01.02.2020

POLICIE ČESKÉ REPUBLIKY  
 KRAJSKÉ ŘEDITELSTVÍ POLICIE  
 KRAJOVĚHRADECKÉHO KRAJE  
 ÚZEMNÍ ODBOR  
 DOPRAVNÍ INSPEKTORÁT  
 547 45 NÁCHOD

por. Bc. David KULT



IS 11a



IS 11a



IP 22



IS 11b

**07.12.-16.12.2020**  
 NÁVRH PŘECHODNĚ ÚPRAVY PROVOZU  
 NA POZEMNÍCH KOMUNIKACÍCH

SITUACE PŘÍLOHA č. 2 (3) s. 20. PK20001014  
 Zpracováno dne 19.10.2020  
 Jb. Lopic - +420 604 642 997; e-mail: info@green.cz  
 LEIS D2 s.r.o.  
 S Kofrova 1378, 518 01 Rychnov nad Kněžbrou



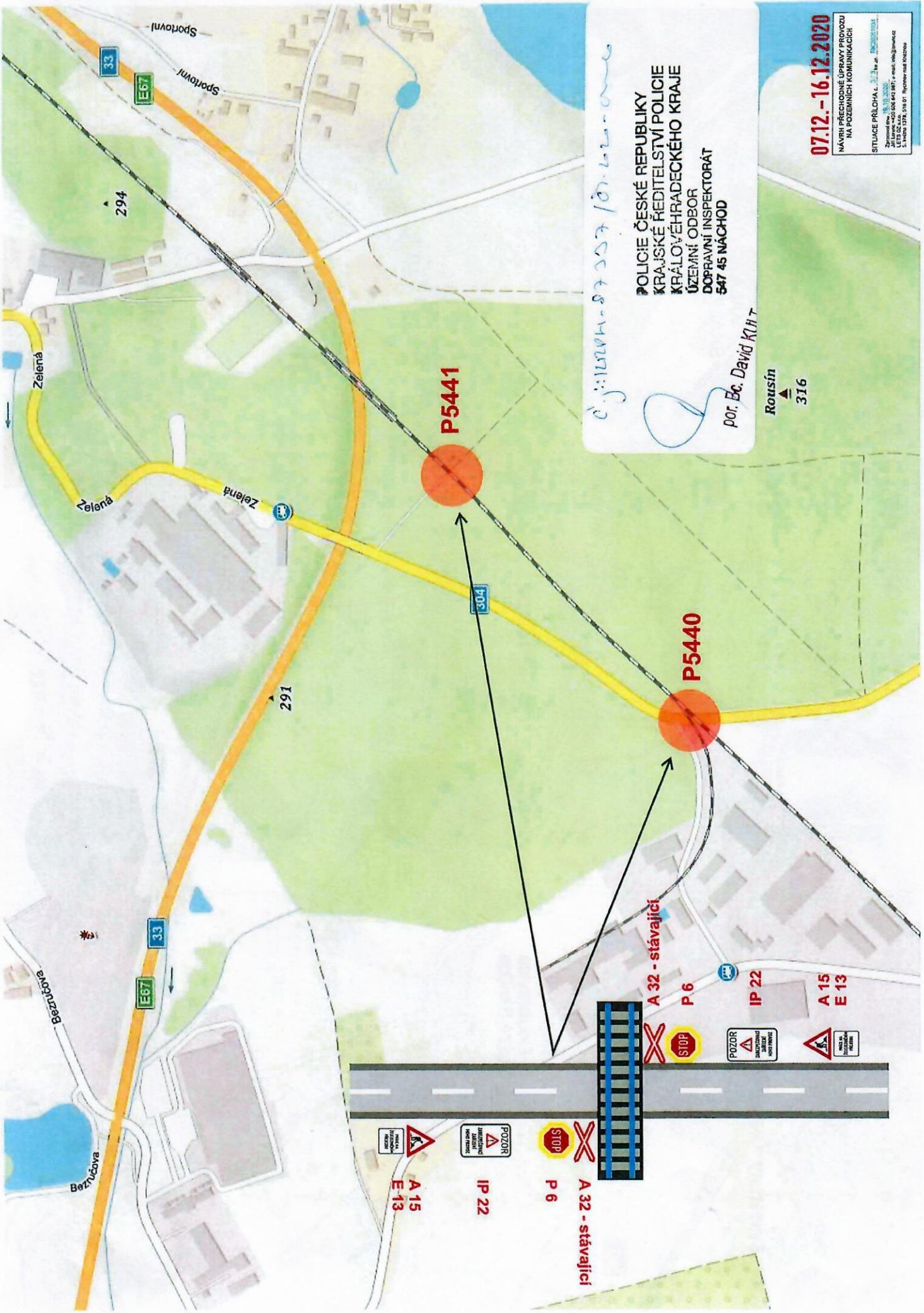

*č.j.: 1212/14-87257/10.12.2020*

POLICIE ČESKÉ REPUBLIKY  
KRAJSKÉ ŘEDITELSTVÍ POLICIE  
KRAJŮ VĚRADECKÉHO KRAJE  
ÚZEMNÍ ODBOR  
DOPRAVNÍ INSPEKTORÁT  
547 45 NACHOD

*[Signature]*

por. Bc. David Kříž

Rousín  
▲  
316

**07.12. - 16.12.2020**

NAVRI PŘECHODNÉ ÚPRAVY PROVOZU  
NA POZEMNÍCH KOMUNIKACÍCH  
SITUACE PŘÍLOHA č. 1 k č. j. 1212/14-87257/10.12.2020  
Zpracováno: 16.12.2020  
Jiří Lorenc - 420 606 842 887 - email: jlorenz@policie.cz  
S. Váňa 1278, 518 01, Rybníky nad Kozbrou

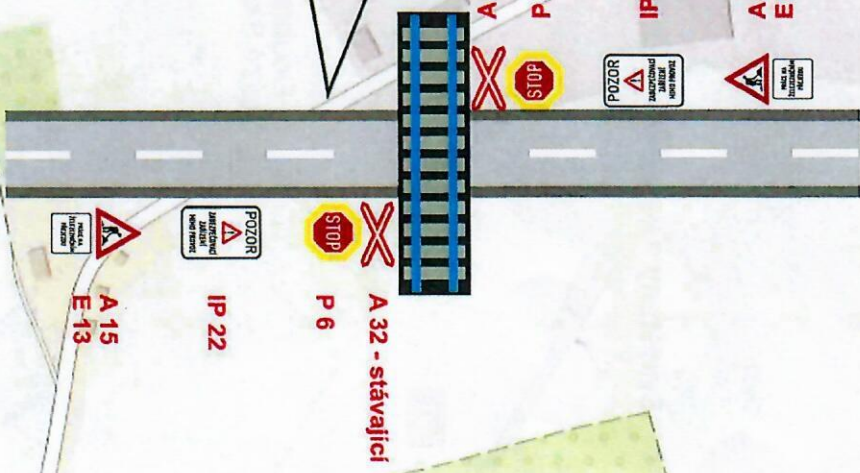

A 32 - stávající

P 6

IP 22

A 15

E 13

A 15

E 13

IP 22

P 6

A 32 - stávající

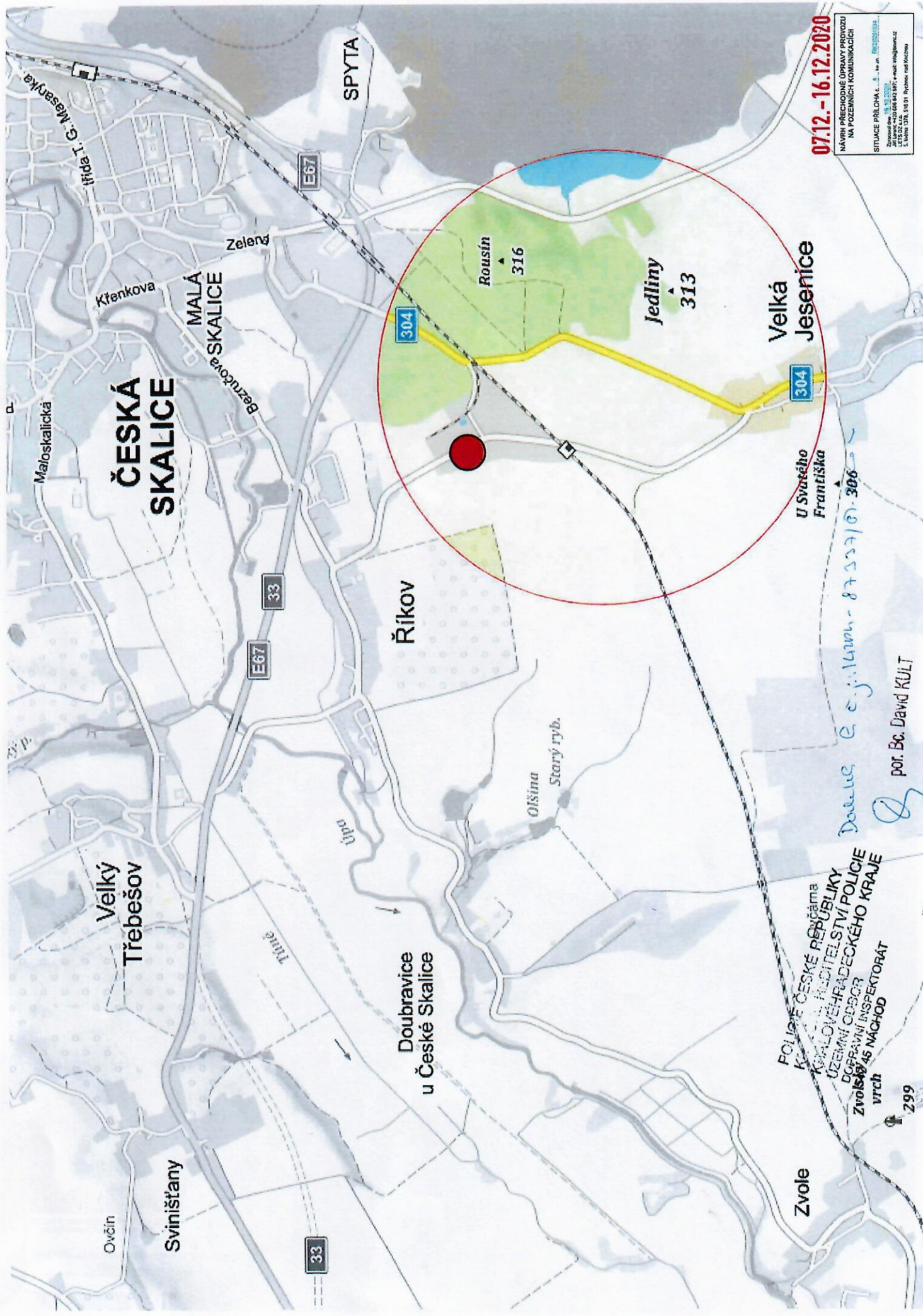

07.12. - 16.12.2020

NAVRH PŘECHODNÉ ÚPRAVY PROVOZU  
NA POZEMNÍCH KOMUNIKACÍCH  
SITUACE PŘÍLOHA 1  
18.10.2020  
AUTOR: MGR. JIŘÍ ŠTĚPÁNEK  
E-MAIL: STEPANEK@STP.CZ  
TEL: 731 100 123  
L. V. 130/2013 Sb., 116/01 Průvodce státním

ČESKÁ  
SKALICE

MALÁ  
SKALICE

Velká  
Jesenice

Říkov

Doubravice  
u České Skalice

Velký  
Třebešov

Sviništiny

POLICE ČESKÉ REPUBLIKY  
KRAJSKÝ ÚŘAD  
KRAJSKÝ ŘÍDITELSTVÍ POLICIE  
ÚZEMNÍ ODBOR  
DOBRÁVICKÝ INSPEKTORÁT  
Zvolenský vrch  
45 NACHOD  
299

por. Bc. David KULI

Doluce e s.j. 1444-875570-306

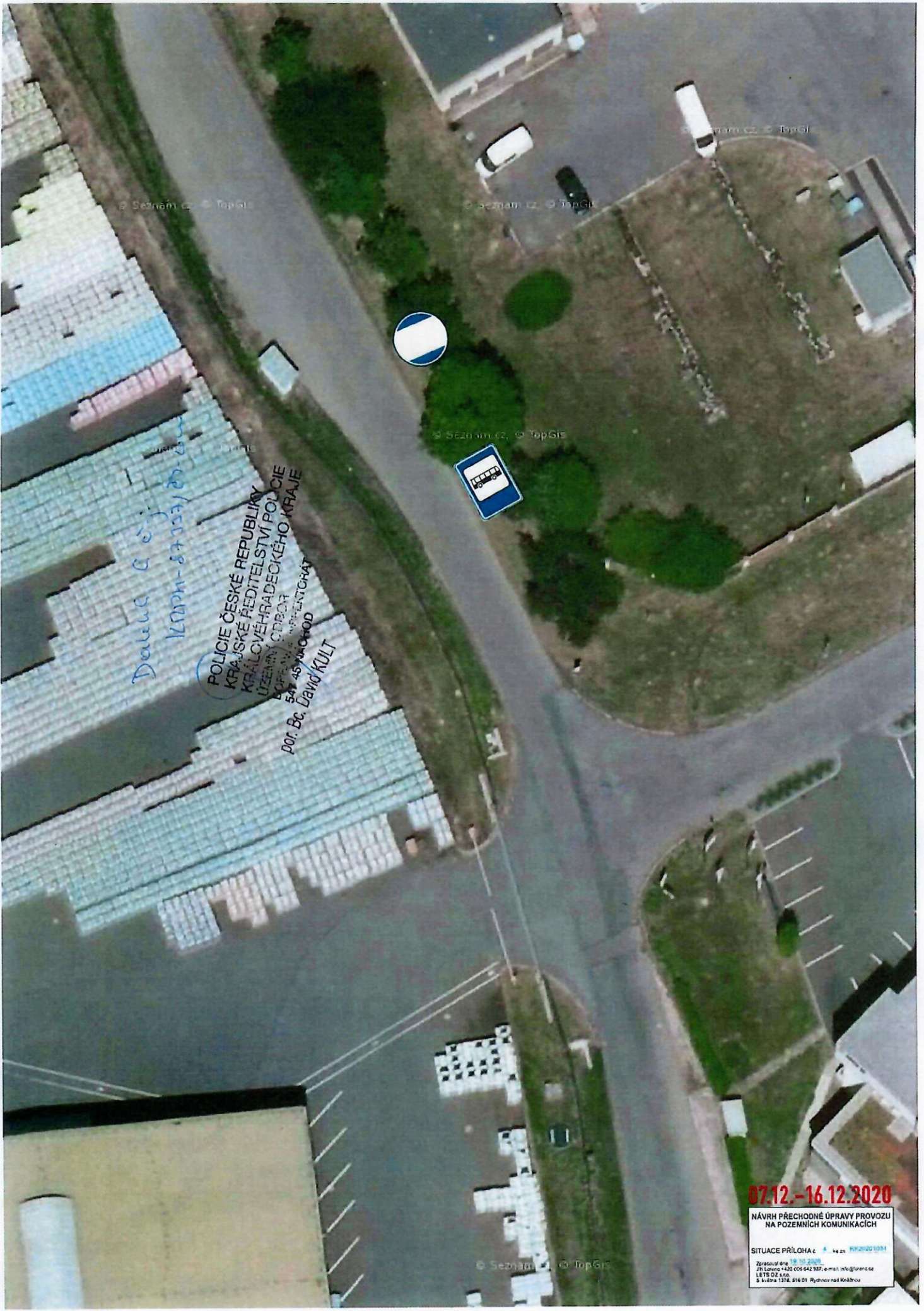

*David a spol.  
KOPH-87337/01-20*

POLICIE ČESKÉ REPUBLIKY  
KRAJSKÉ ŘEDITELSTVÍ POLICIE  
ÚZEMNÍ ÚŘADY  
BOHEMISKA  
507 45 VICHOROD  
por. Bc. David KULT

**07.12.-16.12.2020**  
NÁVRH PŘECHODNÉ ÚPRAVY PROVOZU  
NA POZEMNÍCH KOMUNIKACÍCH  
SITUACE PŘÍLOHA č. 4 ke zpr. RK2020/1034  
Zpracováno dne 18.12.2020  
Jiř. Lázarek 4420 002 642 337, e-mail: info@lorenz.cz  
LETS OZ s.r.o.  
S. Křížka 1372, 516 01 Rychnov nad Kněžnou